

VIATTO™

РУКОВОДСТВО ПО ЭКСПЛУАТАЦИИ

МИКСЕР ДЛЯ МОЛОЧНЫХ КОКТЕЙЛЕЙ VA-DM-A

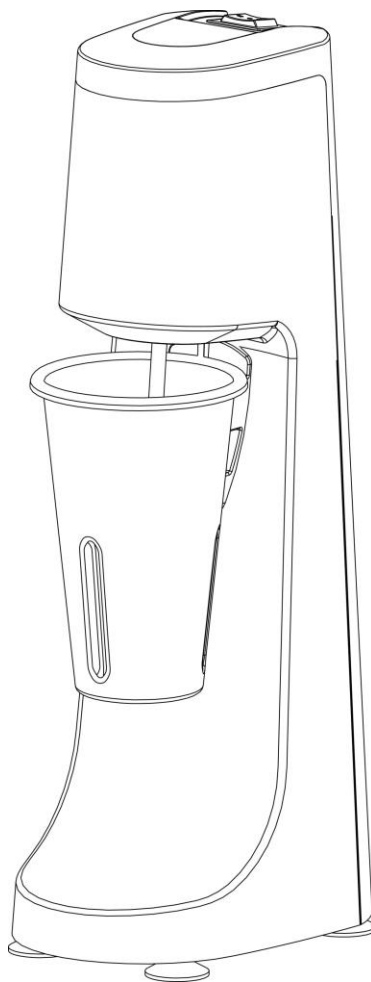

Полностью прочтите руководство перед использованием этого прибора

ВАЖНЫЕ ИНСТРУКЦИИ ПО БЕЗОПАСНОСТИ

Безопасность оператора и других людей очень важна

Мы разместили много важных рекомендаций по безопасности в этом руководстве и на приборе. Всегда читайте рекомендации по безопасности и следуйте им.

ПРЕДУПРЕЖДЕНИЕ – Для снижения риска травм при пользовании электрическими приборами необходимо следовать базовым мерам предосторожности, включая следующие:

- Прочтите все инструкции перед использованием.
- Подключите к заземленной розетке.
- Не используйте переходник.
- Не используйте удлинитель.
- Отключайте питание перед очисткой или обслуживанием и перед установкой или снятием мешалки.
- Не распыляйте воду и не погружайте в нее миксер.
- Всегда используйте металлический контейнер при смешивании.
- Не помещайте ложки или другие кухонные принадлежности в металлический контейнер при смешивании.
- Не допускайте ударения мешалки о стенки контейнера при смешивании.
- Ежедневно осматривайте миксер и мешалку.
- Заменяйте мешалку только при необходимости.
- Не эксплуатируйте никакие приборы с поврежденным шнуром или вилок или после любых неисправностей или повреждений прибора.

СОХРАНИТЕ ЭТИ ИНСТРУКЦИИ

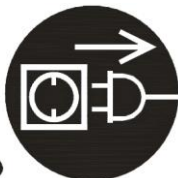

Риск поражения током
Отключите питание перед очисткой миксера. Несоблюдение этих инструкций может привести к смерти или поражению током



Риск поражения током
Подключите к заземленной розетке.
Не удаляйте заземление.
Не используйте переходник.
Не используйте удлинитель.
Несоблюдение этих инструкций может привести к смерти, пожару или поражению током.



Риск порезов
Отключайте питание перед установкой или снятием мешалки. Всегда используйте металлический контейнер при смешивании. Не вставляйте руки, ложки или другие кухонные принадлежности в металлический контейнер при смешивании. Несоблюдение этих инструкций может привести к серьезным травмам или порезам.

Дезинфекция

1. Заполните контейнер на $\frac{3}{4}$ дезинфицирующим раствором (1 столовая ложка (15 мл) бытового гипохлорита натрия на 3,8 литра чистой холодной воды (16°C)). Установите правильно контейнер на миксер и запустите его на малой скорости (I) на 1 минуту.
 2. Снимите контейнер. Вылейте дезинфицирующий раствор и сполосните контейнер.
 3. Для просушки запустите миксер на малой скорости (I) на 30 секунд с установленным пустым контейнером. НЕ СПОЛАСКИВАЙТЕ после завершения дезинфекции.
- ПРИМЕЧАНИЕ: При желании направляющую контейнера, контейнер и мешалку можно мыть в посудомоечной машине.



Чтобы избежать повреждений
Не поднимайте миксер за вал

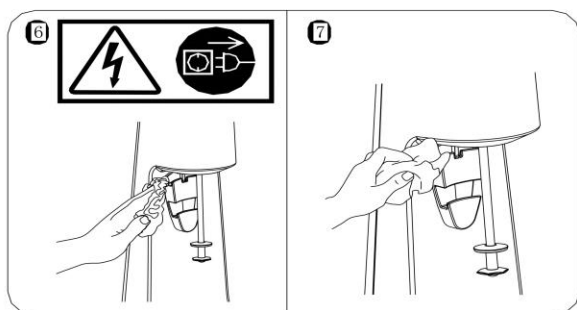
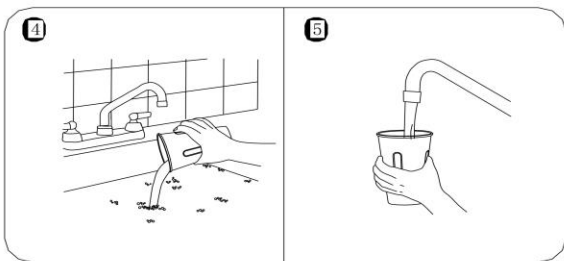
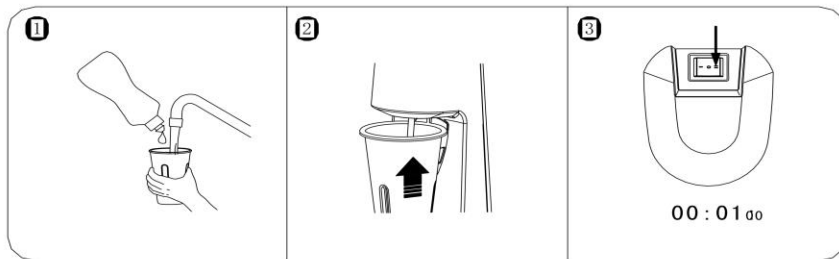
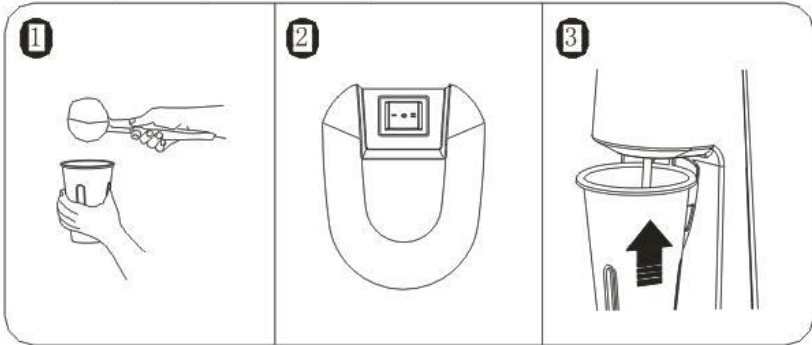



Замена мешалки

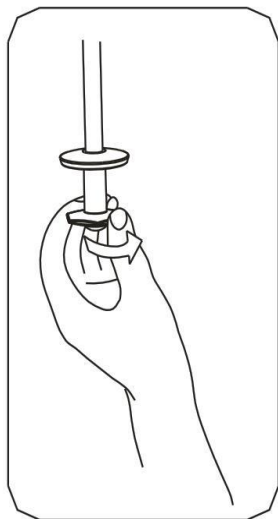

Двигатель: 400 Вт
Питание: Местная сеть
Размеры/КТН: 25,5*21*56
Масса-брутто: 7,2 кг

ИНСТРУКЦИИ ПО НАДЛЕЖАЩЕЙ УТИЛИЗАЦИИ ДАННОГО ИЗДЕЛИЯ В СООТВЕТСТВИИ С ДИРЕКТИВОЙ ЕВРОСОЮЗА ПО ЭЛЕКТРИЧЕСКИМ ОТХОДАМ

Не выбрасывайте электрическое оборудование как обычные отходы. Помогите сохранить природные ресурсы и защитить окружающую среду: по окончании использования данного изделия утилизируйте его в местном центре сбора или вторичной переработки отходов в зоне, отведенной для электрического оборудования. Свяжитесь с местными властями, чтобы узнать местонахождение ближайшего центра сбора отходов. Для напоминания об ответственной утилизации этого изделия отдельно от обычных отходов на нем нанесен символ перечеркнутого мусорного контейнера.

